

– Formular pentru persoane fizice –

OFERTA DE VANZARE TEREN

Subsemnatul/Subsemnata¹⁾, UCEANU VASILICA -CNP.
 in: localitatea LEHLIU, str. SAPINARI, nr., bl., sc., et., ap., judetul/sectorul CALARASI, codul postal e-mail PRIN IMPUTERNICII, tel. GURLUI GHEORGHE, vand teren agricol situat in extravilan, in suprafata de 0,9934 (ha), la pretul de 40.000 (lei)²⁾ (patruzeci de mii lei)
 Conditiiile de vanzare sunt urmatoarele:

.....

Date privind identificarea terenului

Specificare	Informatii privind amplasamentul terenului						Categoria de folosinta ³⁾ (**)	Obs.
	Orasul/Comuna/Judetul (*)	Suprafata (ha) (*)	Numar cadastral (**)	Numar de carte funciara (**)	Numar tarla/lot (**)	Numar parcela (**)		
Se completeaza de catre vanzator	COMUNA LEHLIU JUDETUL CALARASI	0,9934	22782	22782	9/3	35	ARABIL	-
Verificat primarie ⁴⁾	<input checked="" type="checkbox"/>	<input checked="" type="checkbox"/>	<input checked="" type="checkbox"/>	<input checked="" type="checkbox"/>	<input checked="" type="checkbox"/>	<input checked="" type="checkbox"/>	<input checked="" type="checkbox"/>	-

Cunoscand ca falsul in declaratii se pedepseste conform Legii nr. 286/2009 privind Codul penal, cu modificarile si completarile ulterioare, declar ca datele sunt reale, corecte si complete.

Vanzator/Imputernicit,
GURLUI GHEORGHE
 (numele si prenumele in clar)

Semnatura L.S.

Data 08.04.2024,

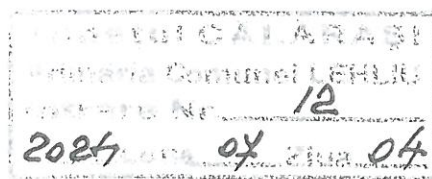

2. Preemptori de rang II: proprietarii investițiilor agricole pentru culturile de pomi, viță - de - vie, hamei, irigații exclusiv private și/sau arendașii. În cazul în care pe terenurile supuse vânzării se află investiții agricole pentru culturile de pomi, viță - de - vie, hamei și pentru irigații, prioritate la cumpărarea acestor terenuri au proprietarii acestor investiții.

Nr.crt	Nume și prenume persoană fizică/Denumire persoană/persoane juridică/juridice, asociații și alte entități fără personalitate juridică, precum și persoane juridice care nu se înregistrează în registrul comertului	Adresă domiciliu/reședință/sediu
	7	

3. Preemptori de rang III: proprietarii și/sau arendașii terenurilor agricole vecine cu terenul supus vânzării, cu respectarea dispozițiilor prevăzute la art. 4 alin. (2) și (4) din Legea nr. 17/2014, cu modificările și completările ulterioare

Nr.crt	Nume și prenume persoană fizică/Denumire persoană/persoane juridică/juridice, asociații și alte entități fără personalitate juridică, precum și persoane juridice care nu se înregistrează în registrul comertului	Adresă domiciliu/reședință/sediu
1.	MON. PLOESTEANU YETRE : - TOMA CONSTANTA.	MUN. BUCUREȘTI NR. 16 R. ET. 5 SECTOR. 2
2.	MON. ION CONSTANTIN	PUBLICAȚIA SITE COM. FENILU, STR. SĂRĂCĂRII JUC. CĂLĂRAȘI

4. Preemptori de rang IV: tinerii fermieri

Nr.crt	Nume și prenume persoană fizică și alte entități fără personalitate juridică, precum și persoane juridice care nu se înregistrează în registrul comerțului	Adresă domiciliu/reședință/sediu
1	II RAILEANU PETRE	COMUNA LEHLIU, SAT LEHLIU, JUDETUL CALARASI
2	II CRISTESCU ALEXANDRU VLAD MIHAI	COMUNA LEHLIU, SAT SAPUNARI, JUDETUL CALARASI
3	II NITA C. SIMONA CRISTIANA	COMUNA LEHLIU, SAT SAPUNARI, JUDETUL CALARASI
4	PETCULESCU AUREL MARIUS	COMUNA LEHLIU, SAT SAPUNARI, JUDETUL CALARASI
5		
6		

5. Preemptori de rang V: Academia de Științe Agricole și Silvicultură "Gheorghe Ionescu - Șişești" și unitățile de cercetare - dezvoltare din domeniile agriculturii, silviculturii și industriei alimentare, organizate și reglementate prin Legea nr. 45/2009 privind organizarea și funcționarea Academiei de Științe Agricole și Silvicultură "Gheorghe Ionescu - Șişești" și a sistemului de cercetare - dezvoltare din domeniile agriculturii, silviculturii și industriei alimentare, cu modificările și completările ulterioare, precum și instituțiile de învățământ cu profil agricol, în scopul cumpărării terenurilor agricole situate în extravilan cu destinația strict necesară cercetării agricole, aflate în vecinătatea loturilor existente în patrimoniul acestora

Nr.crt	Denumire persoană/persoane juridică/juridice, asociații și alte entități fără personalitate juridică, precum și persoane juridice care nu se înregistrează în registrul comerțului	Adresă domiciliu/reședință/sediu
	7	

6. Preemptori de rang VI: persoane fizice cu domiciliul/reședința situat/situată în unitățile administrativ - teritoriale unde este amplasat terenul sau în unitățile administrativ - teritoriale vecine

Nr.crt	Nume și prenume persoană fizică/Denumire persoană/persoane juridică/juridice, asociații și alte entități fără personalitate juridică, precum și persoane juridice care nu se înregistrează în registrul comerțului	Adresă domiciliu/reședință/sediu
	7	

7. Preemptori de rang VII: statul român, prin Agenția Domeniilor Statului

Nr.crt	Denumire persoană/persoane juridică/juridice, asociații și alte entități fără personalitate juridică, precum și persoane juridice care nu se înregistrează în registrul comerțului	Adresă domiciliu/reședință/sediu
	7	

Primar,

STAN IONUT

(numele și prenumele/semnătura)

L.S. Secretar primărie,

TEOFIL IORU

(numele și prenumele/semnătura)

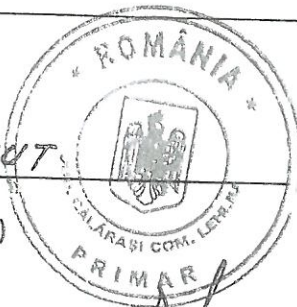

NOTĂ:

Câmpurile notate cu (*) sunt obligatoriu de completat.